ГОСУДАРСТВЕННОЕ АВТОНОМНОЕ ПРОФЕССИОНАЛЬНОЕ ОБРАЗОВАТЕЛЬНОЕ УЧРЕЖДЕНИЕ " СУРАЖСКИЙ ПРОМЫШЛЕННО-АГРАРНЫЙ ТЕХНИКУМ"

Подписан цифровой подписью: ГОСУДАРСТВЕННОЕ АВТОНОМНОЕ ПРОФЕССИОНАЛЬНОЕ ОБРАЗОВАТЕЛЬНОЕ УЧРЕЖДЕНИЕ "СУРАЖСКИЙ ПРОМЫШЛЕННО-АГРАРНЫЙ ТЕХНИКУМ"
DN: OID.1.2.643.100.4=3229001232, СНИЛС=06517645675, ОГРН=1023201329920, ИНН=322900215564, C=RU, S=32 Брянская область, L="СУРАЖСКИЙ РАЙОН, СУРАЖ ГОРОД", STREET="БЕЛОРУССКАЯ УЛИЦА, 35", O=" ГОСУДАРСТВЕННОЕ АВТОНОМНОЕ ПРОФЕССИОНАЛЬНОЕ ОБРАЗОВАТЕЛЬНОЕ УЧРЕЖДЕНИЕ "СУРАЖСКИЙ ПРОМЫШЛЕННО-АГРАРНЫЙ ТЕХНИКУМ"", CN=" ГОСУДАРСТВЕННОЕ АВТОНОМНОЕ ПРОФЕССИОНАЛЬНОЕ ОБРАЗОВАТЕЛЬНОЕ УЧРЕЖДЕНИЕ ""СУРАЖСКИЙ ПРОМЫШЛЕННО-АГРАРНЫЙ ТЕХНИКУМ"", T=ДИРЕКТОР, G=ЕЛЕНА НИКОЛАЕВНА, SN=ДУДАРЕВА
Основание: Я являюсь автором этого документа
Расположение:
Дата: 2023.09.26 16:49:04+03'00'
Foxit PDF Reader Версия: 12.0.2

Приложение 3
к приказу №90 от «01» 09 2023 г.

УТВЕРЖДАЮ
Директор ГАПОУ

ОРГАНИЗАЦИОННАЯ СТРУКТУРА
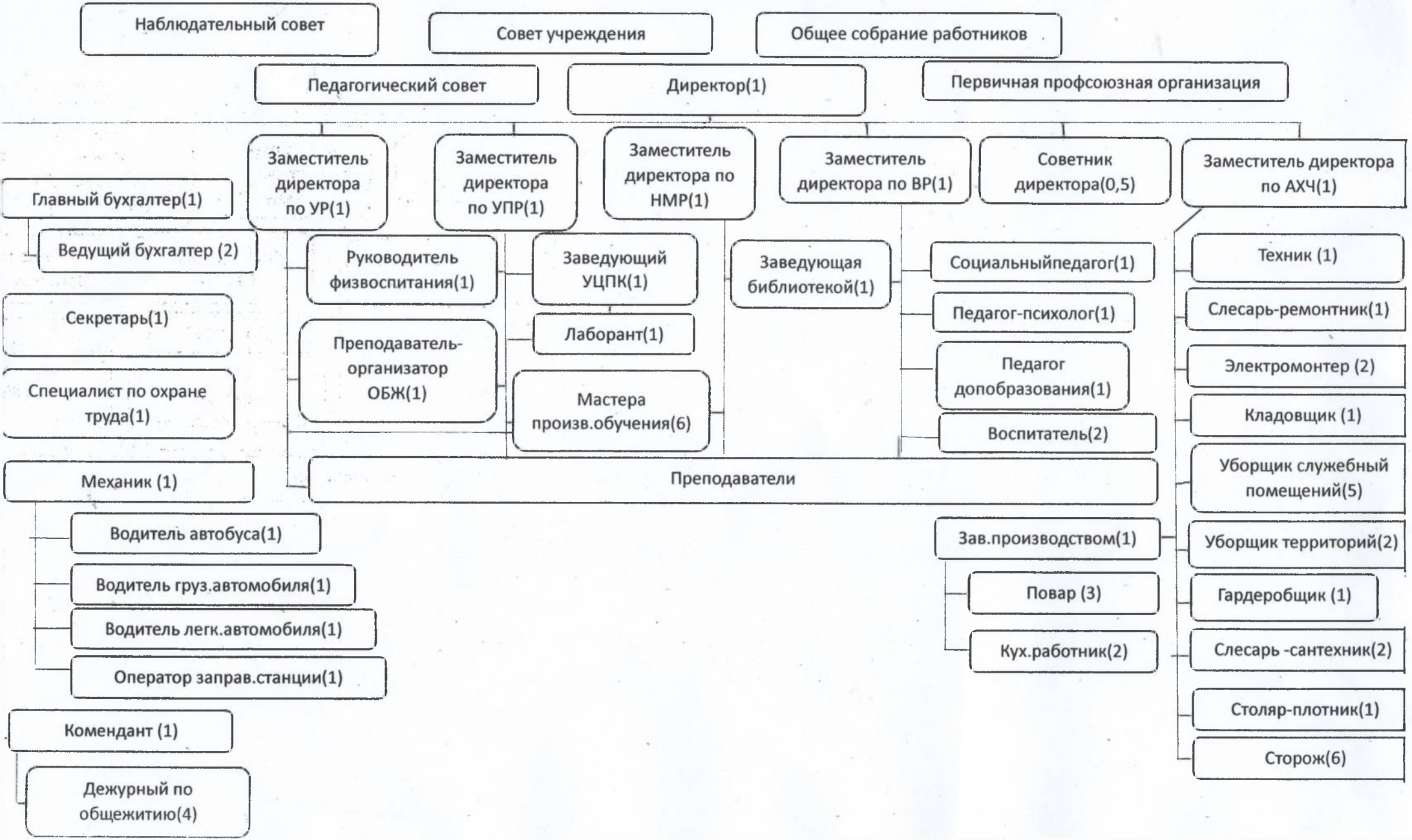
ГАПОУ «Суражский промышленно-аграрный техникум»